

MATRÍCULA ABAU 2024 E MÁIS COUSAS



**DATOS
E DATAS
IMPORTANTES**

EI – EP – ESO – BACH - ABAU

O ALUMNADO QUE TITULOU NO BACH

- TEDES 3 IMPRESOS

-TAXAS TÍTULO DE BACHARELATO

-IMPRESO MATRÍCULA ABAU

-TAXAS EXAME ABAU Banco ou Nerta

1

Formulario de taxas de Galicia para o título de Bacharelato. Inclúe campos para a Consellería de Facenda, o modelo de imposto (AI EUROS) e datos do contribuínte como o código postal e o número de identificación. Tamén se detallan as bases de cálculo e o importe para ingresar.

2

Formulario de avaliación de bacharelato para o acceso á universidade. Contém datos persoais do alumno, a modalidade e materia cursada (como Artes, Ciencias Tecnolóxicas ou Humanas) e a lista de materias de opción. Tamén se solicita a matrícula e o ingreso no curso 202_ de 202_.

3

Formulario de matrícula ABAU (Comisión Interuniversitaria de Galicia) que serve como xustificante de pagamento de prezos públicos. Inclúe datos do alumno, a data de ingreso e o importe do exame. Tamén se menciona o concepto de ingreso e o número de identificación.

QUE TES QUE FACER?

- CUBRIR AXEITADAMENTE (VER PÁXINAS SEGUINTES)
- IR AO BANCO A PAGAR AS TAXAS
- VOLVER AO CENTRO PARA REALIZAR A MATRÍCULA NAS ABAU.
- DOCUMENTOS:

- RESGARDOS DO BANCO (TIT. BACH + ABAU)
- IMPRESO CUBERTO MATRÍCULA ABAU
- **2 FOTOCOPIAS** DO DNI/NIE

- TEDES DE PRAZO OS DÍAS:

16 (XOVES) E 20 (LUNS) DE MAIO!!!!

SEGUINDO A CADENCIA ESTABLECIDA NA CARPETA

MATRÍCULA ABAU NO CENTRO

2º BACHARELATO **A**: XOVES 16 DE MAIO

11:00 horas: de David Alonso a Sofía Álvarez

11:30 horas: de Iria Luz Arroyo a Candela Castro

12:00 horas: de Álvaro Domínguez a Leyre Esteban

12:30 horas: de Estela Erica Fernández a Raúl García

13:00 horas: de Rocío Justo a Sheila Manso

13:30 horas: de Nerea Moreiras a Eva Oliveira

14:00 horas: de Carla Rodríguez a Claudia Yáñez

MATRÍCULA ABAU NO CENTRO

2º BACHARELATO B: LUNS 20 DE MAIO

8:30 horas: de Joel Basteiro a David Conde

9:00 horas: de Lucas Cuervo a Carmen Fernández

09:30 horas: de Anxo García a Xiana González

10:00 horas: de Jorge González a Alejandro Morais

10:30 horas: de Alba Prieto a Diego Rodríguez

11:00 horas de Pablo Salgado a Ana Zuin

MATRÍCULA ABAU NO CENTRO

2º BACHARELATO C: LUNS 20 DE MAIO

12:00 horas: de Juan Antonio Corcuera a Hanan el Akrouf

12:30 horas: de David Feijóo a David Fernández



13:00 horas: de Sergio Gallego a Natalia Pérez

13:30 horas: de Sofía Rivera a Jorge Villarino

1

PAGO TAXAS DO TITULO DE BACH.

CUBRIDE OS APARTADOS CON LETRA MAIÚSCULA

 XUNTA DE GALICIA CONSELLERÍA DE FACENDA		TAXAS da COMUNIDADE AUTÓNOMA DE GALICIA Lei 5/2003, do 9 de decembro Decreto 61/2005, do 7 de abril AUTOLIQUIDACIÓN		Modelo AI EUROS				
CÓDIGOS	Consellería de			Código: <input type="text"/>				
	Delegación de			Código: <input type="text"/>				
	Servizo de			Código: <input type="text"/>				
	Taxa: denominación:			Código: <input type="text"/>				
SUJEITO PASIVO	NIF APELLIDOS E NOME OU RAZÓN SOCIAL							
	VIA PÚBLICA			NÚMERO	SECC.	PISO	PÓRTA	TELÉFONO
	CONCELLO			MUNICIPIO		CÓDIGO POSTAL		
LIQUIDACIÓN	BASE DE CÁLCULO OU BASE IMPONIBLE OU UNIDADES		TIPO OU TARIFA		IMPORTE PARA INGRESAR			
					TOTAL <input type="text"/> €			
..... de de								
(Sinatura de liquidación e/ou representación legal)								
Data		Data		Nome				
IMPORTANTE: o ingreso deberá realizarse en calquera das sucursais das entidades financeiras colaboradoras na recadación.								



SE ESTADES SEGUROS DE NON QUERER PRESENTARSE ÁS PROBAS DAS ABAU, SÓ TEDES QUE CUBRIR O **IMPRESO** 1

- É OBRIGATORIO PARA
OBTENER O TÍTULO DE
BACHARELATO E PODER
OPTAR A CALQUERA
ENSINANZA OU
OPOSICIÓN

Formulario de Impuesto de Autotaxación de Galicia (AI) emitido por la Xunta de Galicia, Consellería de Facenda. El modelo es el AI en Euros.

CODICIS

Consellería de _____	Código: <input type="checkbox"/>
Delegación de _____	Código: <input type="checkbox"/>
Servizo de _____	Código: <input type="checkbox"/>
Taxa: denominación: _____	Código: <input type="checkbox"/>

SUBITO IMPUO

IMPRESO	IMPRESO E +CME (v. 02/01/2004)				
VIA MÓVIL	IMPRESO	IMPRESO	IMPRESO	IMPRESO	IMPRESO
CONVENIO	IMPRESO	IMPRESO	IMPRESO	IMPRESO	IMPRESO

LIQUIDACIÓN

BASE DE CÁLCULO OU BASE IMPORIBILE OU UNIDADES	TIPO OU TARIFA	IMPORTE PARA INGRESAR
	€	TOTAL <input type="text"/> €

(Sinatura de escritura e representación legal)

Importante: o ingreso deberá realizarse en cualquiera das sucursais das entidades financeiras colaboradoras na recadación.

PAGO TAXAS DO TITULO DE BACH.

1

XUNTA DE GALICIA
CONSELLERÍA DE FACENDA
Agencia Tributaria de Galicia

TAXAS da COMUNIDADE AUTÓNOMA DE GALICIA
Lei 6/2003 do 9 de decembro
Decreto 61/2005, do 7 de abril
AUTOLIQUIDACIÓN

Modelo
AI
EUROS

Códigos
Consellería de Código: [][]
Delegación de Código: [][]
Servizo de Código: [][]
Taxa: denominación: Código: [][][][][][]

SUBIETO PASIVO
NOME E APELLIDOS E NOME DA RAZÓN SOCIAL
VÍA PÚBLICA
CÓDIGO POSTAL
NÚMERO SOCIAL
NÚMERO DE IDENTIFICACIÓN FISCAL
CÓDIGO POSTAL

LIQUIDACIÓN
BASE DE CÁLCULO OU BASE IMPONIBLE OU UNIDADES
TIPO OU TARIFA
IMPORTE PARA INGRESAR
TOTAL €

IMPORTANTE: o ingreso deberá realizarse en calquera dos caixeiros das entidades financeiras colaboradoras na recadación.

Códigos

Consellería de Educación, Ciencia, Universidades e FP Código: [0][7]



Delegación de Servizos Centrais Código: [1][3]

Servizo de Dirección Xeral de Centros e Recursos Humanos Código: [0][3]

Taxa: denominación Bacharelato de.... Código: [3][0][2][0][0][3]

PAGO TAXAS DO TITULO DE BACH.

1

 XUNTA DE GALICIA CONSELLERÍA DE FACENDA Axeña Tributaria de Galicia		TAXAS da COMUNIDADE AUTÓNOMA DE GALICIA Lei 6/2003, de 9 de decembro Decreto 61/2005, de 7 de abril AUTOLIQUIDACIÓN	Modelo AI EUROS			
CÓDIGOS	Consellería de	Código:	<input type="text"/>			
	Delegación de	Código:	<input type="text"/>			
	Servizo de	Código:	<input type="text"/>			
	Taxa: denominación:	Código:	<input type="text"/>			
SEF		APELIDOS E NOME OU RAZÓN SOCIAL				
SUJEITO PASIVO	VÍA PÚBLICA	NÚMERO	ESCAL.	PISO	PORTA	TELÉFONO
	CONCELLO	PROVINCIA		CÓDIGO POSTAL		
LIQUIDACIÓN	BASE DE CÁLCULO OU BASE IMPONIBLE OU UNIDADES	TIPO OU TARIFA	IMPORTE PARA INGRESAR			
			TOTAL <input type="text"/> €			
SINCLA DE DECONTAR EN REPRESENTACIÓN SIDA						
Data		Data		ICMUNE		
IMPORTANTE: o ingreso deberá realizarse en calquera das sucursais das entidades financeiras colaboradoras na recadación.						



SUJEITO PASIVO	SEF	APELIDOS E NOME OU RAZÓN SOCIAL				
	VÍA PÚBLICA	NÚMERO	ESCAL.	PISO	PORTA	TELÉFONO
	CONCELLO	PROVINCIA			CÓDIGO POSTAL	

PAGO TAXAS DO TITULO DE BACH.

1

BASE CÁLCULO OU BASE IMPOÑIBLE OU UNIDADES

- TÍTULO BACHARELATO**

TIPO OU TARIFA

- ORDINARIA**
- REDUCIÓN:** FAMILIA NUM. DE CATEGORÍA XERAL
- EXENCIÓN:** VÍTIMAS DE ACTOS TERRORISTAS, FAMILIA NUMEROSA DE CATEGORÍA ESPECIAL

IMPORTE

- 54,00 (ORDINARIA)**
- 27,03 (REDUCIÓN)***
- 00,00 (EXENCIÓN)***

***AO MATRICULARVOS NO INSTITUTO TEDES QUE ENTREGAR A ACREDITACIÓN COMPULSADA DESA SITUACIÓN**



Formulario de pago de tasas de Galicia. El formulario incluye los logos de la Xunta de Galicia y la Consellería de Facenda, así como la información de la Agencia Tributaria de Galicia. Se indica que se trata del Modelo AI en Euros. El formulario está dividido en varias secciones: 'Códigos' para consignar la Consellería, Delegación y Servicio; 'SUJETO PASIVO' para datos personales y de contacto; 'BASE DE CÁLCULO OU BASE IMPONIBLE OU UNIDADES' con un símbolo de Euro; 'TIPO OU TARIFA' y 'IMPORTE PARA INGRESAR' con un campo para el total en Euros. Incluye un espacio para la firma y el nombre, y una sección de 'OBSERVACIONES'. Una flecha azul apunta desde el texto de la izquierda hacia el campo de 'BASE DE CÁLCULO OU BASE IMPONIBLE OU UNIDADES'.

XUNTA DE GALICIA
CONSELLERÍA DE FACENDA
Agencia Tributaria de Galicia

TAXAS da COMUNIDADE AUTÓNOMA DE GALICIA
Lei 6/2002 do 9 de decembro
Decreto 61/2005 do 7 de abril
AUTORQUINCACIÓN

Modelo
AI
EUROS

Códigos
Consellería de Código:
Delegación de Código:
Servizo de Código:
Taxa: denominación: Código:

SUJETO PASIVO
NOME E HOME OU FUNCIÓN SOCIAL:
VIA PÚBLICA: GÉNERO: EDAD: PISO: PORTA: TELEFONO:
DOMICILIO: PROVINCIA: CÓDIGO PÓBLICO:

BASE DE CÁLCULO OU BASE IMPONIBLE OU UNIDADES: TIPO OU TARIFA: IMPORTE PARA INGRESAR:
TOTAL: €

SINATURA DE APLICACIONE OU REPRESENTANTE LEGAL:
Data: Nome:

IMPORTANTE: o ingreso deberá realizarse en calquera das sucursais das entidades financeiras colaboradoras na recadación.



IMPRESO MATRÍCULA EXAMES ABAU

ANALICEMOS
ESTE
IMPRESO

CUBRIDE CON
BOA LETRA

USO DE
MAIÚSCULAS

**PROBA DE AVALIACIÓN DE BACHARELATO PARA O ACCESO Á UNIVERSIDADE
IMPRESO PARA PRE-MATRÍCULA NO CENTRO DE SECUNDARIA**

DATOS PERSOAIS			
1º apelido:	2º apelido:	Nome:	
DNI/Pasaporte:	Sexo:	Nacionalidade:	
Datos de contacto			
Teléfono:	Teléfono móbil:	Correo electrónico:	
Enderezo familiar			
Rúa/Lugar:			
CP:	Localidade:	Concello:	
Provincia:	País:		
Datos de nacemento			
Data:	País:		
Provincia:	Concello:		
O/a alumno/a presta o seu consentimento á Comisión Interuniversitaria de Galicia sobre a cesión de datos para a xestión académica e con fins estatísticos e informáticos, así como o seu uso interno polas administracións educativas (artigos 4 y 10 de la Ley Orgánica 3/2018, de protección de datos), podendo exercitar os dereitos de acceso, rectificación, cancelación e oposición previstos nos artigos do 12 ao 18 da LO 3/2018.			
Asdo.:			
O Correo electrónico é necesario para recibir a TARXETA de CUALIFICACIÓN e información da ABAU.			

ABAU - PARTE OBRIGATORIA				
MODALIDADE E MATERIA DE BACHARELATO CURSADA (Riscar a Opción cursada)				Elixe entre
<input type="checkbox"/> ARTES <input type="checkbox"/> CIENCIA-TECNOL. <input type="checkbox"/> HUMAN-CC.SS <input type="checkbox"/> XERAL				<input type="checkbox"/> Hª España
<input type="checkbox"/> Debuxo Artístico	<input type="checkbox"/> Analise Mus. Artes Escén.	<input type="checkbox"/> Matem. II	<input type="checkbox"/> Latín	<input type="checkbox"/> Hª Filosofía
	<input type="checkbox"/> Mat. Aplic. CCSS	<input type="checkbox"/> Mat. Aplic. CCSS	<input type="checkbox"/> C. Xerais	

EXENCIÓN DE LINGUA GALEGA E LITERATURA II (Riscar se procede)

Solicito a exención na proba ABAU do exercicio de Lingua Galega e Literatura II (02) por estar exento de acordo á RESOLUCIÓN do 20 de febreiro de 2024, conxunta da SXU e da DXOIE (DOG Núm. 41 do 27 de febreiro de 2024. Páx. 15954)

ABAU - PARTE VOLUNTARIA
(Riscar un máximo de 4 materias cursadas ou non cursadas)
Non riscar a obrigatoria de Modalidade nin Hª de España ou Hª da Filosofía cursadas na Parte Obrigatoria da ABAU

MATERIAS DE OPCIÓN + TRONCAIS DE MODALIDADE					
<input type="checkbox"/> 20 – Matemáticas II	<input type="checkbox"/> 33 – Historia da Arte	<input type="checkbox"/> 80 – Análise Musical II			
<input type="checkbox"/> 21 – Bioloxía	<input type="checkbox"/> 35 – Xeografía	<input type="checkbox"/> 81 – Coro e Técnica Vocal II			
<input type="checkbox"/> 22 – Debuxo Técnico II	<input type="checkbox"/> 40 – Matemát. Ap. C Sociais	<input type="checkbox"/> 82 – Historia da Música e da Danza			
<input type="checkbox"/> 23 – Física	<input type="checkbox"/> 53 – Deseño	<input type="checkbox"/> 83 – Literatura Dramática			
<input type="checkbox"/> 24 – Química	<input type="checkbox"/> 54 – Debuxo T. A. Artes Plásticas e ao Deseño II	<input type="checkbox"/> 90 – Ciencias Xerais			
<input type="checkbox"/> 25 – Xeoloxía e C. Ambientais	<input type="checkbox"/> 55 – Fundamentos Artísticos	<input type="checkbox"/> 91 – Movem. Culturais e Artísticos			
<input type="checkbox"/> 26 – Tecnoloxía e Enxeñaría II	<input type="checkbox"/> 56 – Técnicas Exp. Gráf-Plást.	<input type="checkbox"/> – 2ª Lingua Estranxeira II *			
<input type="checkbox"/> 30 – Latín II	<input type="checkbox"/> 60 – Artes Escénicas II	<input type="checkbox"/> 03 – Historia de España			
<input type="checkbox"/> 31 – Empresa e D. M. Negocio	<input type="checkbox"/> 70 – Debuxo Artístico II	<input type="checkbox"/> 08 – Historia da Filosofía			
<input type="checkbox"/> 32 – Grego II					

*** 2ª LINGUA ESTRANXEIRA II (Ten que ser diferente da que se examina na Primeira Lingua Estranxeira II)**

61 - ALEMÁN 62 - FRANCÉS 63 - INGLÉS 64 - ITALIANO 65 - PORTUGUÉS

Solicito matriculame na convocatoria ordinaria / extraordinaria (riscar a opción) do ano 202__ da proba ABAU.

En _____ a _____ de _____ de 202__

Sinatura do alumno/a

IMPRESO MATRÍCULA

2

IMPORTANTE CUBRIR O CORREO ELECTRÓNICO PARA RECIBIR A TARXETA DE CUALIFICACIÓN E A INFORMACIÓN SOBRE AS ABAU.

CIUG COMISIÓN INTERUNIVERSITARIA DE GALICIA

PROBA DE AVALIACIÓN DE BACHARELATO PARA O ACCESO Á UNIVERSIDADE IMPRESO PARA PRE-MATRÍCULA NO CENTRO DE SECUNDARIA

DATOS PERSOAIS

1º apello: _____ 2º apello: _____ Nome: _____

DNI/Pasaporte: _____ Sexo: _____ Nacionalidade: _____

Datos de contacto

Telefone: _____ Telefone móbil: _____ Correo electrónico: _____

Enderezo familiar

Rúa/Lugar: _____ CP: _____ Localidade: _____ Concello: _____

Provincia: _____ País: _____

Datos de nacemento

Data: _____ País: _____

Provincia: _____ Concello: _____

ABAU- PARTE OBLIGATORIA

MODALIDADE E MATERIA DE BACHARELATO CURSADA (Elixa a Opción sursum)

ARTES CIENCIA TECNOL. HUMAN CC. SS. KERAL HP España

Artes Escen. Artes Mus. Matem. Let. CC. HP Filosofía

Mat. Apl. CCSS Xerati

EXIPIÇÃO DE LINGUA ESTRANXEIRA II (Elixa a Opción)

Alemán Francés Inglés Italiano Portugués

ABAU- PARTE VOLUNTARIA

MATERIAS DE OPCIÓN - TRONCAIS DE MODALIDADE

29 - Matemáticas II	33 - Historia da Arte	60 - Análise Musical II
21 - Biología	35 - Xeografía	61 - Core e Técnica Vocal II
27 - Debuxo Técnico II	40 - Matemát. Ap. C. Sociais	62 - Historia da Música e da Danza
23 - Física	53 - Derecho	63 - Literatura Dramática
24 - Química	54 - Debuxo T. A. Artes Plásticas e ao Diseño II	65 - Ciencias Xerais
25 - Xeoloxía e C. Ambientais	55 - Fundamentos Artísticos	31 - Movem. Culturais e Artísticas
26 - Tecnoloxía e Explotaría II	56 - Fundamentos Exp. Gráf. Plást.	- 2ª Lingua Estranxeira II
30 - Leto II	58 - Artes Escénicas II	63 - Historia de España
31 - Empresa e D. M. Negocio	60 - Artes Escénicas II	68 - Historia da Filosofía
32 - Grafo II	70 - Debuxo Artístico II	

2ª LINGUA ESTRANXEIRA II (Tan que var diferente da que se acadara na Primeira Lingua Estranxeira II)

61 - ALEMÁN 62 - FRANCÉS 63 - INGLÉS 64 - ITALIANO 65 - PORTUGUÉS

Sólitica matricularme na convocatoria ordinaria / extraordinaria (sempre a opción) do ano 202... de proba ABAU.

En _____ de _____ de 202...

SR. PRESIDENTE DA CIUG

PROBA DE AVALIACIÓN DE BACHARELATO PARA O ACCESO Á UNIVERSIDADE IMPRESO DE MATRÍCULA

DATOS PERSOAIS			
1º apello:	2º apello:	Nome:	
DNI/Pasaporte:	Sexo:	Nacionalidade:	
Datos de contacto			
Telefone:	Telefone móbil:	Correo electrónico:	
Enderezo familiar			
Rúa/Lugar:			
CP:	Localidade:	Concello:	
Provincia:	País:		
Datos de nacemento			
Data:	País:		
Provincia:	Concello:		

IMPRESO MATRÍCULA ABAU 2

- ❖ **IMPORTANTE ASINAR 2 VECES PARA QUE A CIUG POIDA FACER A XESTIÓN DOS DATOS.**
- ❖ **MATERIA TRONCAL OBRIGATORIA CURSADA (VAI NA PARTE OBRIGATORIA PERO PODE PONDERAR TAMÉN)**

CIUG COMISIÓN INTERUNIVERSITARIA DE GALICIA

PROBA DE AVALIACIÓN DE BACHARELATO PARA O ACCESO A UNIVERSIDADE IMPRESO PARA PRE-MATRÍCULA NO CENTRO DE SECUNDARIA

DATOS PERSOAIS

1º apelido: _____ 2º apelido: _____ Nome: _____
DNI/Pasaporte: _____ Sexo: _____ Nacionalidade: _____
Datos de contacto
Teléfono: _____ Telexmo móbil: _____ Correo electrónico: _____
Datos de contacto
Enderezo familiar
Rúa/Lugar: _____
CP: _____ Localidade: _____ Concello: _____
Provincia: _____ País: _____
Datos de nacemento
Data: _____ País: _____
Provincia: _____ Concello: _____

O/a alumno/a presta o seu consentimento á Comisión Interuniversitaria de Galicia sobre a cesión de datos para a xestión académica e con fins estatísticos e informáticos, así como o seu uso interno polas administracións educativas (artigos 4 y 10 de la Ley Orgánica 3/2018, de protección de datos), podendo exercitar os dereitos de acceso, rectificación, cancelación e oposición previstos nos artigos 80 12 ao 18 da LO 3/2018.
Asdo.: _____

O Correo electrónico é necesario para recibir a **TARXETA de CUALIFICACIÓN** e información da ABAU.

ABAU - PARTE OBRIGATORIA

MODALIDADE E MATERIA DE BACHARELATO CURSADA (Riscar a Opción cursada) (Riscar a Opción cursada) Elixe entre

<input type="checkbox"/> ARTES	<input type="checkbox"/> CIENCIA-TECNOL.	<input type="checkbox"/> HUMAN-CC.SS	<input type="checkbox"/> XERAL	<input type="checkbox"/> Hª España
<input type="checkbox"/> Debuxo Artístico	<input type="checkbox"/> Análise Mus. Artes Escén.	<input type="checkbox"/> Matem. II Mat. Aplic. CCSS	<input type="checkbox"/> Latín Mat. Aplic. CCSS Xerais	<input type="checkbox"/> Hª Filosofía

EXENCIÓN DE LINGUA GALEGA E LITERATURA II (Riscar se procede)

Solicito a exención na proba ABAU do exercicio de Lingua Galega e Literatura II (02) por estar exento de acordo á RESOLUCIÓN do 20 de febreiro de 2024, conxunta da SXU e da DXOIE (DOG Núm. 41 do 27 de febreiro de 2024. Páx. 15054)

ABAU - PARTE VOLUNTARIA
(Riscar un máximo de 4 materias cursadas ou non cursadas)
Non riscar a obligatoria de Modalidade sin Hª de España ou Hª de Filosofía cursadas na Parte Obligatoria da ABAU

MATERIAS DE OPCIÓN + TRONCAIS DE MODALIDADE

20 - Matemáticas II	33 - Xeografía	80 - Análise Musical II
21 - Bioloxía	34 - Xeografía	81 - Core e Técnica Vocal II
22 - Debuxo Técnico II	40 - Matem. II, Ap. C Sociais	82 - Historia da Música e da Danza
23 - Física	53 - Deseño	83 - Literatura Dramática
24 - Química	54 - Debuxo T. A. Artes Plásticas e ao Deseño II	89 - Ciencias Xerais
25 - Xeoloxía e C. Ambientais	55 - Fundamentos Artísticos	91 - Movem. Cultural e Artísticos
26 - Tecnoloxía e Enxeñaría II	56 - Técnicas Exp. Gráf-Plást.	2ª Lingua Estranxeira II *
30 - Latín II	60 - Artes Escénicas II	98 - Historia da Filosofía
31 - Empresa e D. M. Negocio	70 - Debuxo Artístico II	
32 - Grego II		

* 2ª LINGUA ESTRANXEIRA II (Tan que ser diferente da que se examina na Primeira Lingua Estranxeira II)

61 - ALEMÁN	62 - FRANCÉS	63 - INGLÉS	64 - ITALIANO	65 - PORTUGUÉS
-------------	--------------	-------------	---------------	----------------

Solicito matricularme na convocatoria ordinaria / extraordinaria (riscar a opción) do ano 202__ de 202__.

En _____ a _____ de 202__

SR. PRESIDENTE DA CIUG

O/a alumno/a presta o seu consentimento á Comisión Interuniversitaria de Galicia sobre a cesión de datos para a xestión académica e con fins estatísticos e informáticos, así como o seu uso interno polas administracións educativas (artigos 4 y 10 de la Ley Orgánica 3/2018, de protección de datos), podendo exercitar os dereitos de acceso, rectificación, cancelación e oposición previstos nos artigos do 12 ao 18 da LO 3/2018.

Asdo.: _____

O Correo electrónico é necesario para recibir a **TARXETA de CUALIFICACIÓN** e información da ABAU.

ABAU - PARTE OBRIGATORIA

MODALIDADE E MATERIA DE BACHARELATO CURSADA (Riscar a Opción cursada)

<input type="checkbox"/> ARTES	<input type="checkbox"/> CIENCIA-TECNOL.	<input type="checkbox"/> HUMAN-CC.SS	<input type="checkbox"/> XERAL	Elixe entre
<input type="checkbox"/> Debuxo Artístico	<input type="checkbox"/> Análise Mus. Artes Escén.	<input type="checkbox"/> Matem. II Mat. Aplic. CCSS	<input type="checkbox"/> Latín Mat. Aplic. CCSS Xerais	<input type="checkbox"/> Hª España
				<input type="checkbox"/> Hª Filosofía

EXENCIÓN DE LINGUA GALEGA E LITERATURA II (Riscar se procede)

Solicito a exención na proba ABAU do exercicio de Lingua Galega e Literatura II (02) por estar exento de acordo á RESOLUCIÓN do 20 de febreiro de 2024, conxunta da SXU e da DXOIE (DOG Núm. 41 do 27 de febreiro de 2024. Páx. 15054)

IMPRESO MATRÍCULA ABAU

2

IMPORTANTE AS PONDERACIÓNS:

0,1 - 0,2

CIUG COMISIÓN INTERUNIVERSITARIA DE GALICIA

PROBA DE AVALIACIÓN DE BACHARELATO PARA O ACCESO Á UNIVERSIDADE IMPRESO PARA PRE-MATRÍCULA NO CENTRO DE SECUNDARIA

DATOS PERSOAIS

Nome: _____ Apellido: _____
 Dato de contacto: _____
 Enderezo familiar: _____
 Datos de nacemento: _____

ABAU - PARTE OBLIGATORIA

MODALIDADE E MATERIA DE BACHARELATO CURSADA (Riscar a Opción cursada) _____ Elexe entre:

ARTES CIENCIA TECNOL. HUMAN-CC.SS XERAL IP Español

Dubuxo I Análise Mus. Matem. I Latín Filosofía IP Filosofía

Artes Escén. Mat. Apl. CC.SS. Mat. Apl. CC.SS. Xeral IP Filosofía

SELECCIÓN DE 2ª LINGUA ESTRANXEIRA II (Opcional e obrigada)

Selecciona a proba ABAU de 2ª Lingua Estranxeira II (Opcional) por estar exento de acordo a RESOLUCIÓN do 20 de Setembro de 2024, conxunta da DIU e da DIOE (2024/Núm. 47/27 de Setembro de 2024, Pla. 1054)

ABAU - PARTE VOLUNTARIA

(Riscar un máximo de 4 materias cursadas ou non cursadas)

Non riscar a obrigatoria de Modalidade nin Hº de Espana ou Hº da Filosofía cursadas na Parte Obrigatoria da ABAU

MATERIAS DE OPCION + TRONCAIS DE MODALIDADE

<input type="checkbox"/> 20 - Matemáticas II	<input type="checkbox"/> 33 - Historia da Arte	<input type="checkbox"/> 80 - Análise Musical II
<input type="checkbox"/> 21 - Bioloxía	<input type="checkbox"/> 35 - Xeografía	<input type="checkbox"/> 81 - Coro e Técnica Vocal II
<input type="checkbox"/> 22 - Debuxo Técnico II	<input type="checkbox"/> 40 - Matemát. Ap. C Sociais	<input type="checkbox"/> 82 - Historia da Música e da Danza
<input type="checkbox"/> 23 - Física	<input type="checkbox"/> 53 - Deseño	<input type="checkbox"/> 83 - Literatura Dramática
<input type="checkbox"/> 24 - Química	<input type="checkbox"/> 54 - Debuxo T. A. Artes Plásticas e ao Deseño II	<input type="checkbox"/> 90 - Ciencias Xerais
<input type="checkbox"/> 25 - Xeoloxía e C. Ambientais	<input type="checkbox"/> 55 - Fundamentos Artísticos	<input type="checkbox"/> 91 - Movem. Culturais e Artísticos
<input type="checkbox"/> 26 - Tecnoloxía e Enxeñaría II	<input type="checkbox"/> 56 - Técnicas Exp. Gráf-Plást.	<input type="checkbox"/> - 2ª Lingua Estranxeira II *
<input type="checkbox"/> 30 - Latín II	<input type="checkbox"/> 60 - Artes Escénicas II	<input type="checkbox"/> 03 - Historia de España
<input type="checkbox"/> 31 - Empresa e D. M. Negocio	<input type="checkbox"/> 70 - Debuxo Artístico II	<input type="checkbox"/> 08 - Historia da Filosofía
<input type="checkbox"/> 32 - Grego II		

2ª LINGUA ESTRANXEIRA II (Ten que ser diferente da que se examina na Primeira Lingua Estranxeira II)

61 - ALEMÁN 62 - FRANCÉS 63 - INGLÉS 64 - ITALIANO 65 - PORTUGUÉS



ABAU - PARTE VOLUNTARIA
 (Riscar un máximo de 4 materias cursadas ou non cursadas)

Non riscar a obrigatoria de Modalidade nin Hº de Espana ou Hº da Filosofía cursadas na Parte Obrigatoria da ABAU

MATERIAS DE OPCION + TRONCAIS DE MODALIDADE

<input type="checkbox"/> 20 - Matemáticas II	<input type="checkbox"/> 33 - Historia da Arte	<input type="checkbox"/> 80 - Análise Musical II
<input type="checkbox"/> 21 - Bioloxía	<input type="checkbox"/> 35 - Xeografía	<input type="checkbox"/> 81 - Coro e Técnica Vocal II
<input type="checkbox"/> 22 - Debuxo Técnico II	<input type="checkbox"/> 40 - Matemát. Ap. C Sociais	<input type="checkbox"/> 82 - Historia da Música e da Danza
<input type="checkbox"/> 23 - Física	<input type="checkbox"/> 53 - Deseño	<input type="checkbox"/> 83 - Literatura Dramática
<input type="checkbox"/> 24 - Química	<input type="checkbox"/> 54 - Debuxo T. A. Artes Plásticas e ao Deseño II	<input type="checkbox"/> 90 - Ciencias Xerais
<input type="checkbox"/> 25 - Xeoloxía e C. Ambientais	<input type="checkbox"/> 55 - Fundamentos Artísticos	<input type="checkbox"/> 91 - Movem. Culturais e Artísticos
<input type="checkbox"/> 26 - Tecnoloxía e Enxeñaría II	<input type="checkbox"/> 56 - Técnicas Exp. Gráf-Plást.	<input type="checkbox"/> - 2ª Lingua Estranxeira II *
<input type="checkbox"/> 30 - Latín II	<input type="checkbox"/> 60 - Artes Escénicas II	<input type="checkbox"/> 03 - Historia de España
<input type="checkbox"/> 31 - Empresa e D. M. Negocio	<input type="checkbox"/> 70 - Debuxo Artístico II	<input type="checkbox"/> 08 - Historia da Filosofía
<input type="checkbox"/> 32 - Grego II		

* **2ª LINGUA ESTRANXEIRA II** (Ten que ser diferente da que se examina na Primeira Lingua Estranxeira II)

61 - ALEMÁN 62 - FRANCÉS 63 - INGLÉS 64 - ITALIANO 65 - PORTUGUÉS

NA PARTE VOLUNTARIA DA ABAU

TES VARIAS OPCIONS:

- ESCOLLER 1, OU 2, OU 3 OU 4 MATERIAS MÁXIMO.
- PODES NON RISCAR ESTA PARTE. É VOLUNTARIA.
- PODES RISCAR E NON PRESENTARTE.
- PENSA QUE **ESTA PARTE NUNCA RESTA**. SÓ SIRVE PARA SUBIR NOTA (ATA UN MÁXIMO DE 4 PUNTOS)
- NON PODES RISCAR MATERIAS QUE XA TES NA PARTE OBRIGATORIA.
- SE ESCOLLES 2ª LINGUA ESTRANXEIRA, RISCA O IDIOMA

É IMPRESCINDIBLE TER EN CONTA OS
PARÁMETROS DE PONDERACIÓN:

<https://www.ciug.gal/PDF/ponderacions-2024.pdf>

MATRÍCULA ABAU



CIUG COMISSION INTERUNIVERSITARIA DE GALICIA

PROBA DE AVALIACION DE BACHARELATO PARA O ACCESO A UNIVERSIDADE IMPRESO PARA PRE-MATRÍCULA NO CENTRO DE SECUNDARIA

DATOS PERSOAIS

1º apelido: _____ 2º apelido: _____ Nome: _____
DNI/Pasaporte: _____ Sexo: _____ Nacionalidade: _____

Datos de contacto

Teléfono: _____ Teléfono móbil: _____ Correo electrónico: _____

Enderezo familiar

Rúa/Lugar: _____
CP: _____ Localidade: _____ Concello: _____
Provincia: _____ País: _____

Datos de nacemento

Data: _____ País: _____
Provincia: _____ Concello: _____

O/a alumn/a presta o seu consentimento á Comisión Interuniversitaria de Galicia sobre a cesión de datos para a xestión académica e con fins estatísticos e informativos, así como o seu uso interno polas administracións educativas (artigos 4 y 10 de la Ley Orgánica 3/2018, de protección de datos), podendo exercitar os dereitos de acceso, rectificación, cancelación e oposición previstos nos artigos do 12 ao 18 da LO 3/2018.

Asíno: _____

O Correo electrónico é necesario para recibir a TARXETA de CUALIFICACIÓN e información da ABAU.

ABAU - PARTE OBRIGATORIA

MODALIDADE E MATERIA DE BACHARELATO CURSADA (Riscar a Opción cursada)

<input type="checkbox"/> ARTES	<input type="checkbox"/> CIENCIA-TECNOL.	<input type="checkbox"/> HUMAN-CC.SS	<input type="checkbox"/> XERAL	<input type="checkbox"/> Elixe entre
<input type="checkbox"/> Debuxo	<input type="checkbox"/> Análise Mus.	<input type="checkbox"/> Matem. II	<input type="checkbox"/> Latín	<input type="checkbox"/> Hª España
<input type="checkbox"/> Artístico	<input type="checkbox"/> Artes Escen.	<input type="checkbox"/> Matem. II	<input type="checkbox"/> C. Xerais	<input type="checkbox"/> Hª Filosofía

EXENCIÓN DE LINGUA GALEGA E LITERATURA II (Riscar se procede)

Solicito a exención na proba ABAU do exercicio de Lingua Galega e Literatura II (02) por estar evento de acordo á RESOLUCIÓN do 20 de febreiro de 2024, conxunta da SXU e da DIXOIE (DOG Núm. 41 do 27 de febreiro de 2024, Páx. 15054)

ABAU - PARTE VOLUNTARIA
(Riscar un máximo de 4 materias cursadas ou non cursadas)
Non riscar a obrigatoria de Modalidade nin Hª de España nin Hª de Filosofía cursadas na Parte Obrigatoria da ABAU

MATERIAS DE OPCIÓN + TRONCAIS DE MODALIDADE

<input type="checkbox"/> 20 – Matemáticas II	<input type="checkbox"/> 33 – Historia da Arte	<input type="checkbox"/> 80 – Análise Musical II
<input type="checkbox"/> 21 – Bioloxía	<input type="checkbox"/> 35 – Xeografía	<input type="checkbox"/> 81 – Coro e Técnica Vocal II
<input type="checkbox"/> 22 – Debuxo Técnico II	<input type="checkbox"/> 40 – Matemát. Ap. C Sociais	<input type="checkbox"/> 82 – Historia da Música e da Danza
<input type="checkbox"/> 23 – Física	<input type="checkbox"/> 53 – Deseño	<input type="checkbox"/> 83 – Literatura Dramática
<input type="checkbox"/> 24 – Química	<input type="checkbox"/> 54 – Debuxo T. A. Artes Plásticas e ao Deseño II	<input type="checkbox"/> 90 – Ciencias Xerais
<input type="checkbox"/> 25 – Xeoloxía e C. Ambientais		<input type="checkbox"/> 91 – Movem. Culturais e Artísticos
<input type="checkbox"/> 26 – Tecnoloxía e Enxeñaría II	<input type="checkbox"/> 55 – Fundamentos Artísticos	<input type="checkbox"/> – 2ª Lingua Estranxeira II*
<input type="checkbox"/> 30 – Latín II	<input type="checkbox"/> 56 – Técnicas Exp. Gráf.Plast.	
<input type="checkbox"/> 31 – Empresa e D. M. Negocio	<input type="checkbox"/> 60 – Artes Escénicas II	<input type="checkbox"/> 03 – Historia de España
<input type="checkbox"/> 32 – Grego II	<input type="checkbox"/> 70 – Debuxo Artístico II	<input type="checkbox"/> 08 – Historia da Filosofía

2ª LINGUA ESTRANXEIRA II (Ten que ser diferente da que se examina na Primeira Lingua Estranxeira II)

61 - ALEMÁN 62 - FRANCÉS 63 - INGLÉS 64 - ITALIANO 65 - PORTUGUES

Solicito matricularme na convocatoria ordinaria / extraordinaria (riscar a opción) do ano 202__ da proba ABAU.

En _____ a _____ de _____ de 202__

SR. PRESIDENTE DA CIUG

Sinatura do alumno/a

RECORDA

- USO DE MAÍUSCULAS
- ASINA 2 VECES
- ESCRIBE O MAIL MOI CLARO

CONVOCATORIA ORDINARIA

Solicito matricularme na convocatoria ordinaria / extraordinaria (riscar a opción) do ano 202__ da proba ABAU.

En _____, a _____ de _____ de 202__

SR. PRESIDENTE DA CIUG

Sinatura do alumno/a

PAGO TAXAS EXAMES ABAU

O PAGO PÓDESE FACER NO BANCO OU NO NERTA CUNHA TARXETA DE CRÉDITO. PERO COMO TEDES QUE IR AO BANCO A PAGAR AS TAXAS DO TITULO DE BACH., PODEDES APROVEITAR E PAGAR TAMÉN AS TAXAS DAS ABAU.

VÓS DECIDIDES!

UNHA VEZ
CUBERTO TEDES
QUE FACERLLE
DÚAS COPIAS
ANTES DE IR AO
BANCO

MATRÍCULA (ABAU)

Xustificante de pagamento de prezos públicos

DATOS DO ALUMNO/A

DNI: _____

1º APELIDO: _____

2º APELIDO: _____

NOME: _____

Para ingresar en calquera das seguintes contas:

Riscar cun "X" o cadro que corresponda

BANCO SANTANDER CENTRAL HISPANO - BSCH - ES67 - 0049 - 2584 - 97 - 1610928810

ABANCA - APLICACIÓN DE TAXAS - PROBA DE ACCESO

No concepto do ingreso indicárase: NIF. Apellidos, Nome.

A cantidade total indicada no recadro inferior conforme á liquidación que, a seguir, practica:

MATRÍCULA

Riscar cun "X" o cadro que corresponda

1 ORDINARIA (prezo público completo) **6 3 , 6 7** €

2 Fª Nª 1ª - 2ª CATEGORÍA XERAL (50% de exención) **3 1 , 8 4** €

3 GRATUÍTA (Exención total): Fª Nª Honra-Especial, persoal universidades do SUG, persoas con discapacidade (≥ 33%), vítimas de terrorismo ou de violencia de xénero. **0 0 , 0 0** €

ESPAZO RESERVADO PARA QUE O CUBRA A ENTIDADE BANCARIA POR MEDIOS MECANIZADOS OU MECANOGRÁFICOS

Selo da
Entidade
Bancaria

En _____, a ___ de _____ de 202__

PAGO TAXAS EXAMES ABAU

MATRÍCULA (ABAU)

Xustificante de pagamento de prezos públicos

DATOS DO ALUMNO/A

DNI: _____
1º APELLIDO: _____
2º APELLIDO: _____
NOME: _____

Para ingresar en calquera das seguintes contas:
Riscar cun "X" o cadro que corresponda

BANCO SANTANDER CENTRAL HISPANO - BSCH - ES67 - 0049 - 2584 - 97 - 1610928810
 ABANCA - APLICACIÓN DE TAXAS - PROBA DE ACCESO

No concepto do ingreso indicárase: NIF, Apelidos, Nome.

A cantidade total indicada no recadro inferior conforme á liquidación que, a seguir, practica:

MATRÍCULA	
Riscar cun "X" o cadro que corresponda	
<input type="checkbox"/> 1	ORDINARIA (prezo público completo) 6 3 , 6 7 €
<input type="checkbox"/> 2	Fª Nº 1ª - 2ª CATEGORÍA XERAL (50% de exención) 3 1 , 8 4 €
<input type="checkbox"/> 3	GRATUÍTA (Exención total): Fª Nº Honra-Especial, persoal universidades do SUG, persoas con discapacidade (≥ 33%), vítimas de terrorismo ou de violencia de xénero. 0 , 0 0 €

ESPAZO RESERVADO PARA QUE O CUBRA A ENTIDADE BANCARIA POR MEDIOS MECANIZADOS OU MECANOGRÁFICOS

Selo da Entidade Bancaria

En _____, a ___ de _____ de 202__

3

■ O/A EMPREGADO DO BANCO EN CONCEPTO DEBE POR: O VOSO Nº DNI, APELIDOS E NOME

■ PAGO NOS BANCOS: ABANCA OU SANTANDER

DNI: _____
1º APELLIDO: _____
2º APELLIDO: _____
NOME: _____

Para ingresar en calquera das seguintes contas:
Riscar cun "X" o cadro que corresponda

BANCO SANTANDER CENTRAL HISPANO - BSCH - ES67 - 0049 - 2584 - 97 - 1610928810
 ABANCA - APLICACIÓN DE TAXAS - PROBA DE ACCESO

No concepto do ingreso indicárase: NIF, Apelidos, Nome.

PAGO TAXAS EXAMES ABAU

3

- OS/AS QUE TEÑADES REDUCCIÓN OU EXENCIÓN DE TAXAS DEBES PRESENTAR A ACREDITACIÓN DESA SITUACIÓN

CIUG COMISIÓN INTERUNIVERSITARIA DE GALICIA

MATRÍCULA (ABAU)
Xustificante de pagamento de prezos públicos

DATOS DO ALUMNO/A

DNI: _____
1º APELLIDO: _____
2º APELLIDO: _____
NOME: _____

Para ingresar en calquera das seguintes contas:
Riscar cun "X" o cadro que corresponda

BANCO SANTANDER CENTRAL HISPANO - BSCH - ESB7 - 0049 - 2584 - 97 - 1610928810
 ABANCA - APLICACIÓN DE TAXAS - PROBA DE ACCESO

No concepto do ingreso indicárase: NIF, Apelidos, Nome.

A cantidade total indicada no recadro inferior conforme á liquidación que, a seguir, practica:

MATRÍCULA

Riscar cun "X" o cadro que corresponda

<input type="checkbox"/> 1	ORDINARIA (prezo público completo)	6 3 , 6 7 €
<input type="checkbox"/> 2	Fª Nº 1ª - 2ª CATEGORÍA XERAL (50% de exención)	3 1 , 8 4 €
<input type="checkbox"/> 3	GRATUÍTA (Exención total): Fª Nº Honra-Especial, persoal universidades do SUG, persoas con discapacidade (≥ 33%), vítimas de terrorismo ou de violencia de xénero.	0 , 0 0 €

ESPAZO RESERVADO PARA QUE O CUBRA A ENTIDADE BANCARIA POR MEDIOS MECANIZADOS OU MECANOGRÁFICOS

Selo da Entidade Bancaria

En _____, a _____ de _____ de 202__

A cantidade total indicada no recadro inferior conforme á liquidación que, a seguir, practica:

MATRÍCULA

Riscar cun "X" o cadro que corresponda

<input type="checkbox"/> 1	ORDINARIA (prezo público completo)	6 3 , 6 7 €
<input type="checkbox"/> 2	Fª Nº 1ª - 2ª CATEGORÍA XERAL (50% de exención)	3 1 , 8 4 €
<input type="checkbox"/> 3	GRATUÍTA (Exención total): Fª Nº Honra-Especial, persoal universidades do SUG, persoas con discapacidade (≥ 33%), vítimas de terrorismo ou de violencia de xénero.	0 , 0 0 €

ESPAZO RESERVADO PARA QUE O CUBRA A ENTIDADE BANCARIA POR MEDIOS MECANIZADOS OU MECANOGRÁFICOS

Selo da Entidade Bancaria

En _____, a _____ de _____ de 202__

UNHA VEZ FEITA A MATRÍCULA

- UNHA VEZ QUE ENTREGUEDES NO CENTRO OS DOCUMENTOS:

- RESGARDOS DO BANCO (TÍTULO BACH + ABAU)
- IMPRESO CUBERTO MATRÍCULA ABAU
- **2 FOTOCOPIAS DO DNI**

- A ADMINISTRATIVA MATRICULARAVOS E VOS DARÁ UNHA COPIA DA MATRÍCULA DA ABAU (**RESGARDO QUE TEDES QUE LEVAR O DÍA DO EXAME**).
- IMPORTANTE: REVISAR MINUCIOSAMENTE OS DATOS E VER QUE TODO ESTÁ CORRECTO
- UNHA VEZ MATRICULADOS NAS ABAU, RECIBIREDES NO VOSO CORREO ELECTRÓNICO UN **“CÓDIGO DE ACCESO”** PARA ACCEDER Á **APLICACIÓN NERTA**.



XA TEÑO A CLAVE...

COMO ENTRO NO NERTA?



O **DÍA 23 DE MAIO**,
PODEREDES REVISAR
NO NERTA
A VOSA MATRÍCULA.
SE HAI ERRO:
**RECLAMACIÓN NO
CENTRO**

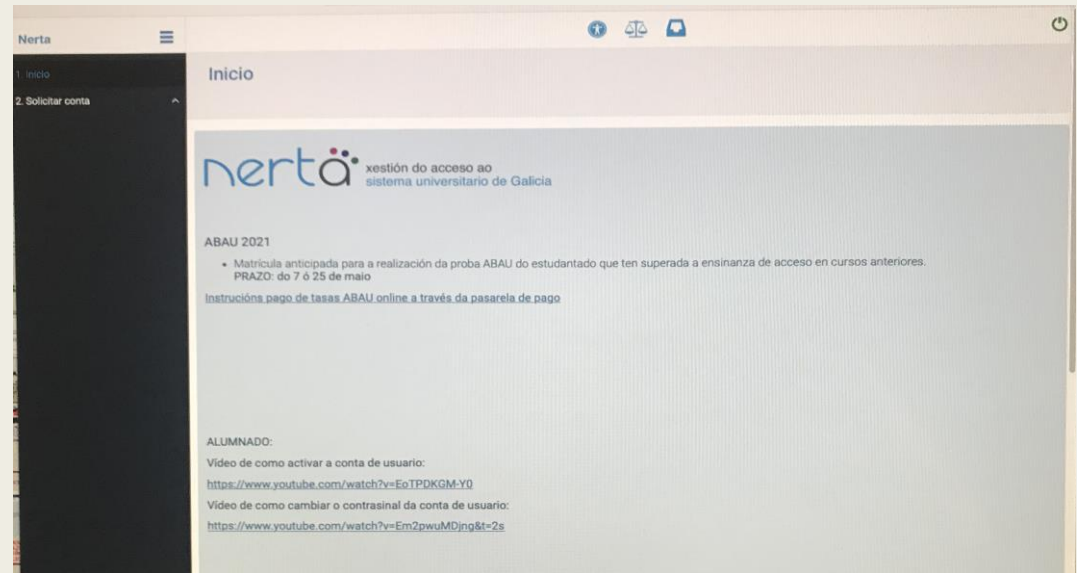

A APLICACIÓN NERTA SIRVE PARA SABER AS NOTAS,
SOLICITAR A REVISIÓN E PARA A ADMISIÓN NOS
GRAOS DE GALICIA.

Folla informativa na Carpeta.

<https://www.edu.xunta.gal/nerta/>

Instrucións da aplicación nerta, dentro da vosa carpeta

Instrucións do alumnado para proba de acceso.

Accédese á aplicación a través dun navegador web. Na barra de direccións, situada na parte superior da pantalla, introduce o enderezo <http://www.edu.xunta.es/nerta/> e a continuación preme a tecla  na parte superior dereita. Tamén hai un enlace no portal educativo da consellería, na sección “Alumnos”.

No momento da matrícula no centro, xerárase unha solicitude de conta de usuario para poder acceder a nerta, automaticamente. Recibirás na túa conta de correo electrónico o código necesario para activar a conta de usuario e información cos pasos a seguir para completar a activación da conta de usuario solicitada.

Todas as contas de usuario de nerta xestionaranse de maneira independente na aplicación <https://www.edu.xunta.es/contausuario>, nesta aplicación podes activar a conta, cambiar o contrasinal, desbloquear a conta, etc...

Unha vez teñas activada a túa conta, para entrar na aplicación introduce o teu usuario (ueXXXX) e contrasinal, unha vez que te identifies como usuario, aparece o menú da aplicación:

- ▶ En Alumnado visualízanse os teus datos: persoais, académicos dos estudos de acceso e expedientes de probas anteriores.
- ▶ En Proba de acceso - Matrícula visualízanse os teus datos de matrícula : opción, estado da matrícula, tipo de matrícula, número de inscrición, opción de recibir correo electrónico e materias.
- ▶ En Proba de acceso - Cualificacións visualízanse as túas cualificacións na proba: listaxe de cualificacións por materia, cualificacións dos exercicios e cualificación da proba. Tamén podes observar o resultado das reclamacións que realizaches ás cualificacións.
- ▶ En Proba de acceso - Reclamacións podes xerar o impreso de reclamación:
 - Preme o botón “Engadir”.
 - Selecciona a materia premendo nela no recadro “Materias” ou cubrindo o campo “Código” no recadro “Engadir reclamación”.
 - Cubre o tipo de reclamación e as razóns xustificativas da mesma.
 - Preme o botón “Gravar”
 - Repite o proceso para cada materia da que queiras reclamar.
 - Para eliminar a reclamación dunha materia, selecciónaa e preme o botón “Eliminar”.
 - Xera o impreso de reclamación co botón “Xerar impreso de reclamación”. Imprimeo ou garda o documento pdf.

PREMIOS EXTRAORDINARIOS DE BACHARELATO



- REQUISITO: ALUMNADO QUE SUPEROU O BACH NO CURSO 2023/24 NA CONVOCATORIA ORDINARIA E OBTIVO UNHA **MEDIA IGUAL OU SUPERIOR A 8,75**
- SOLICITUDE: DO 29 DE ABRIL AO 28 DE MAIO
- FORMULARIO NA APLICACIÓN INFORMÁTICA PremiosEDU OU PRESENCIALMENTE NOS REXISTROS OFICIAIS (CONCELLO)
- CANDO REALIZAR A PROBA? O 19 DE XUÑO
- ONDE? NA PROVINCIA, LUGAR POR DETERMINAR
- 20 MELLORES NOTAS NESA PROBA: 20 PREMIOS

1.000 EUROS!!!





*KEEP
CALM!*

DÍAS DAS ABAU 2024

ONDE? FACULTAD DE EMPRESARIAIS E TURISMO. Campus Ourense

Lunes	Martes	Miércoles	Jueves	Viernes	Sábado	Domingo
27	28	29	30	31	1	2
3	4	5	6	7	8	9
10	11	12	13	14	15	16
17	18	19	20	21	22	23
24	25	26	27	28	29	30



3 días intensos

COMISIÓN DELEGADA 20



CD 20	Código CiUG	Código Xunta	Facultade de Ciencias Empresariais e Turismo. Campus Universitario As Lagoas. Ourense	Localidade
20	3304	32015475	IES O Ribeiro	Ribadavia
20	3305	32013612	IES Xesús Taboada Chivite	Verín
20	3306	32003001	IES Nº 1 (O Carballiño)	O Carballiño
20	3311	32015232	IES Lagoa de Antela	Xinzo de Limia
20	3314	32016339	IES de Allariz	Allariz
20	3318	32016340	IES Aquis Querquernis	Bande
20	3324	32014801	IES Cidade de Antioquia	Xinzo de Limia
20	3327	32015037	IES Manuel Chamoso Lamas	O Carballiño
20	3331	32013582	IES García Barbón	Verín
20	7715	32020720	CPR Plurilingüe Miraflores	O Pereiro de Aguiar



HORARIO ABAU



COMISIÓN
INTERUNIVERSITARIA
DE GALICIA

ABAU 2024 - HORARIO DA CONVOCATORIA ORDINARIA

DÍA	QUENDA	HORARIO	HORARIO ALUMN. NEAE	
Martes 4 de xuño	Mañá	9:00 h.-10:00 h	PRESENTACIÓN	
		10:00 h-11:30 h	02 Lingua Galega e Literatura	
		11:30 h-12:00 h	DESCANSO	
		12:00 h-13:30 h	Primeira Lingua estranxeira 11 Inglés 12 Francés 13 Alemán 14 Portugués 15 Italiano	
	13:30 h.	FIN DE SESIÓN	14:00 h	
	Tarde	16:00 h-17:30 h	23 Física 32 Grego 54 Debuxo Técnico Aplicado ás AA.PP. e ao Deseño II 60 Artes Escénicas 90 Ciencias Xerais	15:30 h-17:30 h
		17:30 h-18:00 h	DESCANSO	17:30 h-18:00 h
		18:00 h-19:30 h	20 Matemáticas II 35 Xeografía 50 Fundamentos da Arte II 55 Fundamentos Artísticos 83 Literatura Dramática	18:00 h-20:00 h
		19:30 h	FIN DE SESIÓN	20:00 h
Mércores 5 de xuño	Mañá	9:30 h-11:00 h	01 Lingua Castelá	
		11:00 h-11:30 h	DESCANSO	
		11:30 h-13:00 h	03 Historia de España 08 Historia da Filosofía	
	13:00 h.	FIN DE SESIÓN	13:30 h	
	Tarde	16:00 h-17:30 h	25 Xeoloxía e Ciencias Ambientais 30 Latín II 40 Matemáticas Aplicadas ás CC. Sociais II 91 Movements Culturais e Artísticos	15:30 h-17:30 h
		17:30 h-18:00 h	DESCANSO	17:30 h-18:00 h
		18:00 h-19:30 h	24 Química 33 Historia da Arte 56 Técnicas de Expresión Gráfico-Plástica 80 Análise Musical II	18:00 h-20:00 h
		19:30 h	FIN DE SESIÓN	20:00 h
Xoves 6 de xuño	Mañá	9:30 h-11:00 h	21 Bioloxía 26 Tecnoloxía e Enxeñaría II 53 Deseño 82 Historia da Música e da Danza Segunda Lingua Estranxeira 61 Alemán 62 Francés 63 Inglés 64 Italiano 65 Portugués	
		11:00 h-11:30 h	DESCANSO	
		11:30 h-13:00 h	22 Debuxo Técnico II 31 Empresa e Deseño de Modelos de Negocio 70 Debuxo Artístico II 81 Coro e Técnica Vocal II	
		13:00 h.	FIN DE SESIÓN	
	Tarde	INCIDENCIAS NON PREVISTAS		

ERRO NA MATRÍCULA



- O alumnado que detecte algún erro na súa matrícula da ABAU deberá comunicarllo ao presidente/a da comisión delegada na hora da presentación (de 9.00 a 10.00 horas do día 4 de xuño).
- Unha vez finalizada a hora de presentación do primeiro día das probas, non se permitirá ningún cambio na matrícula das probas ABAU.
- O alumno/a que se examine dunha opción distinta á que figure na súa matrícula, anularáselle o exame desa materia ou materias (as que non figuren na súa matrícula).

INSTRUCCIÓN ABAU

QUE LEVAR O DÍA DO EXAME?

DNI/NIE ou Pasaporte / Permiso de residencia

Resgardo de Matrícula e Xustificante de pago

Bolígrafo indeleble azul ou negro

Material axeitado para Debuxo Técnico II

Dicionarios para Latín II e/ou Grego II con apéndice gramatical pero sen anotacións

Calculadora NON PROGRAMABLE e SEN CAPACIDADE GRÁFICA para as Mates, Física, Química e Economía de Empresa

NON PERMITIDO: TELÉFONOS MÓBILES, RELOXOS INTELIXENTES (SMARTWATCH) OU CALQUERA OUTRO DISPOSITIVO ELECTRÓNICO

Recorda! Non está permitido

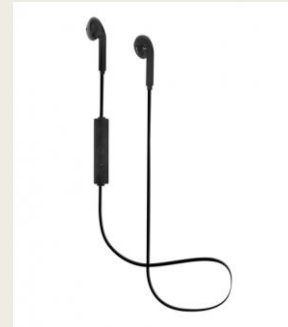

TODOS ALUMNOS DEBERÁN MANTENER LOS PAVILLONES AUDITIVOS DESPEJADOS.

DÍA DO EXAME

- TODO ALUMNADO DEBERÁ ACUDIR Á **PRESENTACIÓN** O 1º DÍA DAS PROBAS ÁS 09:00 DA MAÑÁ.
- NO MOMENTO DA PRESENTACIÓN O TRIBUNAL ASIGNARALLE UN **POSTO DE EXAME** A CADA ALUMNO/A.
- AO COMEZAR AS PROBAS O ALUMNO/A RECIBIRÁ UN XOGO DE ADHESIVOS DE **CÓDIGO DE BARRAS** QUE O IDENTIFICA, SON PERSOAIS E INTRANSFERIBLES.
- É FUNDAMENTAL O BO COIDADO DAS ETIQUETAS DE IDENTIFICACIÓN. NON DEBEN DOBRARSE NIN MODIFICARSE.
- OS EXAMES SON **ANÓNIMOS** E NON DEBEN PRESENTAR MARCAS NIN CORES
- NIN LEVAR FIRMA



CADERNO DE EXAME

- En cada unha das probas entregaráselle a cada estudante un CADERNO DE EXAME formado por 2 follas A3 (unha páxina de portada e sete páxinas A4 en branco) e unha cabeceira adhesiva. Para redactar as respostas o alumnado pode utilizar as sete páxinas en branco.
- Non se poderá abandonar a aula ata transcorrer media hora (30 minutos) desde o comezo de cada exercicio.
- O acceso á aula de exame implica sempre a ENTREGA OBRIGATORIA DO CADERNO DE EXAME debidamente etiquetado, aínda que se deixase en branco. Os exames deberán entregarse a un membro do tribunal.



- Estes modelos reais sacados do blog de Mónica Diz, poden servos de axuda para poñervos en situación.

- <https://monicadizorienta.blogspot.com>



CABECEIRA ADHESIVA PEGADA NA PORTADA DO CADERNO

Así queda a cabeceira pegada na portada do caderno de exame.

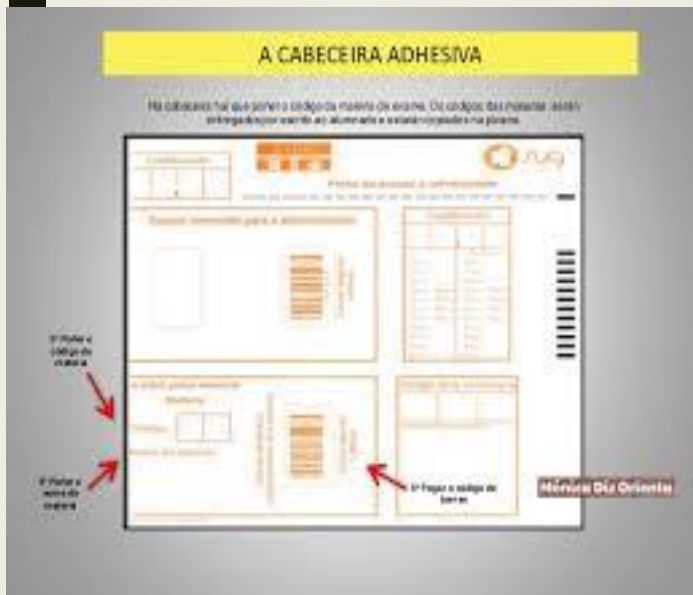
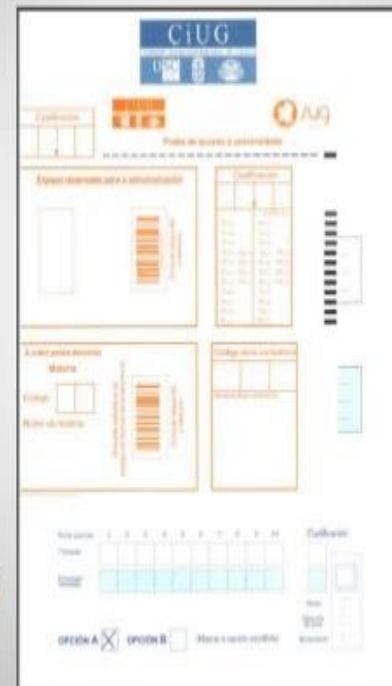

RECORDADE ESTAS DATAS IMPORTANTES

16-20
MAIO
MATRÍCULA
NA ABAU

23 MAIO
LISTAXE
MATICU-
LADOS/AS
ABAU

4, 5 e 6
XUÑO
EXAMES
DAS ABAU

13
XUÑO
NOTAS!

14 XUÑO: TARXETA
DAS ABAU NO CORREO

APROBEI!!!



PROCESO DE REVISIÓN DAS CUALIFICACIÓNS DAS ABAU

1ª REVISIÓN DO EXAME: CORRÍXENSE OS ERROS DE SUMA, SE É O CASO.

A CUALIFICACIÓN É “PROVISIONAL” (identificada como P)

2ª CORRECCIÓN DO EXAME POR OUTRO DOCENTE DIFERENTE.
SE HAI UNHA DIFERENZA DE **MENOS DE 2 PUNTOS**:

“ 2ª CUALIFICACIÓN ” (identificada como S)

MEDIA ENTRE A CUALIFICACIÓN PROVISIONAL E A DA
2ª CORRECCIÓN: $S+P/2=$ “CUALIFICACIÓN DEFINITIVA”

SE NA 2ª CORRECCIÓN HOUBERA UNHA DIFERENZA
DE **MÁIS DE 2 PUNTOS**:

3ª CORRECCIÓN POR OUTRO DOCENTE DIFERENTE:

“3ª CUALIFICACIÓN” (identificada como T) DEFINITIVA: $P+S+T/3=$

“MEDIA ENTRE AS TRES NOTAS”

Exemplos Prácticos

- ROSALÍA SACA UN 7,5 NA MATERIA DE BIOLOXÍA. NON ESTÁ CONFORME E SOLICITA REVISIÓN.
 - *1ª REVISIÓN: Revisan se está ben sumado. Todo perfecto.*
NotaP: 7,5
 - *2ª Corrección por outra persoa. NotaS: 8,2*
 - *CUALIFICACIÓN DEFINTIVA: $7,5 + 8,2 / 2 = 7,85$*

- HÉCTOR SACA UN 6,00 NA MATERIA DE LATÍN. NON ESTÁ CONFORME E SOLICITA REVISIÓN.
 - *1ª REVISIÓN: Revisan se está ben sumado. Había algún erro.*
NotaP: 6,1
 - *2ª Corrección por outra persoa. NotaS: 8,2*
 - *Como hai unha diferenza de máis de 2 puntos: 3ª Corrección:*
NotaT: 7,1
 - *CUALIFICACIÓN DEFINTIVA: $6,1 + 8,2 + 7,1 / 3 = 7,13$*

SOLICITUDE: PROCESO DE REVISIÓN

- ADEMÁIS DE SOLICITAR A REVISIÓN, TAMÉN PODEREDES VER O EXAME E SACAR MELLORES CONCLUSIÓNS.

SOLICITUDE DE REVISIÓN

CANDO SE PUBLIQUEN AS NOTAS
(CUALIFICACIÓNS DAS ABAU)

TERÁS 3 DÍAS PARA PRESENTAR A
SOLICITUDE DE REVISIÓN NUNHA OU
VARIAS MATERIAS

DO 14 AO 18 DE XUÑO

REALIZARASE A TRAVÉS
**DA APLICACIÓN NERTA OU
NO LERD DE OURENSE**

DESENVOLVERASE O PROCESO
DESCRITO ANTERIORMENTE

VER O EXAME REVISADO

O ESTUDANTE, E SE É O CASO, O PAI, NAI
OU TITOR/A LEGAL PODERÁ SOLICITAR VER
OS EXAMES REVISADOS

**UNHA VEZ REMATADO TODO O PROCESO DE
REVISIÓN**

PODERÁ SOLICITAR VER O EXAME **DO 21
AO 25 DE XUÑO** DESPOIS DA PUBLICACIÓ
DO RESULTADO DA REVISIÓN

O ESTUDANTE PODERÁ VER O EXAME O **27
DE XUÑO ÁS 10:00** NO EDIFICIO FONTÁN
DA CIDADE DA CULTURA (SEDE DA CIUG)

SÓ PODERÁN VER O EXAME AS PERSOAS
QUE SOLICITEN **REVISIÓN**

COMEZAN OS PREPATATIVOS DA VOSA VIAXE: ESCOLLER DESTINO



PREINSCRIPCIÓN NO SUG

PREINSCRICIÓN NO SUG

Pénsao ben!!!



- SOLICITUDE A TRAVÉS DO NERTA

Do 19 de Xuño ao 1 de Xullo

- Na aplicación indícase por orde de preferencia ata **un máximo de 5 titulacións diferentes**, podendo chegar a 10 se son a mesma titulación en centros diferentes.
- **Pensade ben a ORDE DE PREFERENCIA.** Unha vez remate o prazo **NON SE PODE CAMBIAR A ORDE** de preferencia.
- Atentos/as ás **PUBLICACIÓNS** dos Admitidos/as
- **MATRICULA!!** Atención ás **DATAS!!!**

https://www.ciug.gal/PDF/ACCESO2023/notas_corte.pdf

PREINSCRIPCIÓN NO SUG

Chamamentos de Matrícula nas Universidades do SUG 2024				
Convocatoria	Prazo	Data listaxe	Datas de Matrícula	Mes
Ordinaria	1º	9	10 – 11	Xullo
	2º	15	16 – 17	
	3º	19	20 – 22	
Ordinaria - Extraordinaria	4º	24	25 – 26	
	5º	29	30 – 31	
	6º	3	4 – 5	
Convocatorias por Vacantes (datas orientativas)	7º	10	11 - 12	
	8º	24	25 - 26	
	9º	11	12 - 14	Outubro

CONVOCATORIA POR VACANTES (12 xullo a 13 de outubro):
No caso de que se produzan vacantes en titulacións xa pechadas convocarase ao estudiantado que lle corresponda, aínda que xa estean matriculados noutra titulación, para matricularse nos prazos de matrícula ordinarios (2º, 3º, 4º, 5º e 6º) ou nas convocatorias específicas (7º, 8º, 9º,).

Ollo! TODAS ESTAS DATAS SON PARA O SUG.

SE QUERES OPTAR A **OUTRAS UNIVERSIDADES**, TEDES QUE TER EN CONTA AS DATAS DAS UNIVERSIDADES EN CUESTIÓN.

MATRÍCULA

SITUACIONES:

- Convocado/a para matricularse na 1ª opción: estás obrigado/a a MATRICULA, senón decaes das listaxes.
- Convocado/a para matricularse noutras opcións que non é 1ª preferencia, podes ESPERAR senón pechou algunha das opcións anteriores. Pero tes que CONFIRMAR (no Nerta)
- Ao matricularse en calquera titulación, decáese dos dereitos de seguir en listaxes das titulacións abertas.

IMPORTANTE: Se non te matriculas, **deberás CONFIRMAR** o interese de continuar nas listaxes. De non confirmar, entenderase que non tes interese e decaerás nos teus dereitos.

CASOS PRÁCTICOS



1. GRADO EN BIOLOGÍA
2. GRADO EN CIENCIAS DEL MAR
3. GRADO EN QUÍMICA

1º LISTADO

- | | |
|------------------------------|-----------|
| 1. GRADO EN BIOLOGÍA | EN ESPERA |
| 2. GRADO EN CIENCIAS DEL MAR | EN ESPERA |
| 3. GRADO EN QUÍMICA | CONVOCADA |

QUE HACER? Esperar a siguiente listado. Se conserva plaza en química

- | | |
|------------------------------|-----------|
| 1. GRADO EN BIOLOGÍA | CERRADA |
| 2. GRADO EN CIENCIAS DEL MAR | CONVOCADA |
| 3. GRADO EN QUÍMICA | ANULADA |

QUE HACER? Matricularse o pierde todas las opciones

- | | |
|------------------------------|-----------|
| 1. GRADO EN BIOLOGÍA | CONVOCADA |
| 2. GRADO EN CIENCIAS DEL MAR | ANULADA |
| 3. GRADO EN QUÍMICA | ANULADA |

QUE HACER? Matrícula o pierdes todos los derechos

OUTRAS OPCIONES:



■ PREINSCRICIÓN NOS CICLOS SUPERIORES DE FP

The screenshot shows the website for the Galicia Professional Training Plan. At the top, there are logos for 'FORMACIÓN PROFESIONAL' and 'XUNTA DE GALICIA | CONSELLERÍA DE CULTURA, EDUCACIÓN, FORMACIÓN PROFESIONAL E UNIVERSIDADES'. Below these are navigation buttons: 'Coñece a FP', 'Ven á FP', 'Acreditación', 'Probas', 'Validacións', 'Currículos', 'Normativa', and 'Empresa'. A search bar is located on the right. The main banner features 'PLAN CONECTA FP GALICIA' with a subtext: 'de colaboración público-privada para o establecemento de ofertas de formación profesional a medida do tecido produtivo galego 2023-2025'. A blue button with a double arrow icon is also present. Below the banner, there is a section titled 'Novas de interese' (News of interest) with three articles. The first article is 'Convocatoria do programa eduemprende Lanzadeiras Lugo 2022-2023' dated 10/05/2023 at 12:01. The second is 'Probas libres para a obtención de títulos FP (LOE). 1ª adxudicación ordinaria. Curso 2022-2023' dated 10/05/2023 at 08:55. The third is 'Probas libres para a obtención de títulos FP (LOE). Listaxe definitiva de solicitudes. Curso 2022-2023' dated 10/05/2023 at 08:55. On the right side of the page, there are two more sections: 'PLAN CONECTA FP GALICIA' and 'Plan Innova FP Galicia'. At the bottom right, there is a section titled 'FP - Accesos centros' with a list of links: 'Probas de acceso', 'Admisión ciclos', 'Acreditación de competencias', 'Programacións', and 'FCT'.

www.edu.xunta.gal/fp

Solicitud:
+/- 21 XUÑO
AO 3 XULLO

ENSINANZAS ARTÍSTICAS



- REQUISITO: TITULO DE BACHARELATO
- NON REQUIRE A PROBA DE **ABAU**
- PROBA ESPECÍFICA

SOLICITUDE: ATA O 25 DE XUÑO

www.edu.xunta.gal/eas

Para máis información:

www.ciug.gal



- En canto se concrete na lexislación, a paxina da CIUG irá ampliando e actualizando a información.
- CONTACTO:  881 971 006  ciug@ciug.gal



- LERD 6 Campus de Ourense
Unidade Administrativa - Area de Servizos á Comunidade
Campus As Lagoas - 32004 Ourense
Tel: 988.387.102
Fax: 988.387.165 // Correo: asc-ou@uviqo.es

PARA CALQUERA DÚBIDA OU CUESTIÓN:



TELÉFONO DO CENTRO: 988685070

DO DPTO ORIENTACIÓN: 988685077



MAIL DO DPTO: dochivite@gmail.com



**MOITA
SORTE!!!!!!**